

## 1. Prérequis

---

- Connexion à internet avec un débit de 2 Mo minimum
- Système Windows (XP, Vista, 7), MacOS (10+)
- Etre en possession d'une CPS ou CPE
- Etre en possession d'un lecteur de carte
- Avoir un navigateur internet fonctionnel
- Avoir le logiciel Adobe Reader installé (version 9.4 minimum).

## 2. Installation

---

### 2.1. Connexion MedicalNet en MOB

- Création d'un raccourci sur le bureau à l'adresse <https://mob.smart-medicalnet.fr> portant le nom MedicalNet Sans CPS ou MedicalNet (MOB)
- Connexion à MedicalNet via le lien créé
- Complétez les informations du compte (« Paramètres », « Paramètres du professionnel de santé »)
  - Saisie d'un numéro de téléphone
  - Saisie de la question et réponse secrète
  - Vérification des informations présentes
- Changement du mot de passe (« Paramètres », « Votre mot de passe »)
  - Se reconnecter pour vérifier

### 2.2. Connexion MedicalNet en CPS

#### 2.2.a. Installation de la Cryptolib



Si l'icône cryptolib est présente dans la barre de notification ne pas faire l'installation.

**Attention, cette installation nécessitera un redémarrage de l'ordinateur**

#### Phase 1 :

- Avoir installé le lecteur de carte à puce ou SESAM vital avec les bons pilotes.
- Ouvrez le gestionnaire de périphériques présent dans « Menu Démarrer » « Panneau de configuration » « Matériels et audio »
- Vérifiez que le lecteur est reconnu sans erreur dans la partie « Ports (COM et LPT) »
- Notez le numéro du port du lecteur

**Attention, toujours brancher le lecteur sur le même port de connexion USB.**

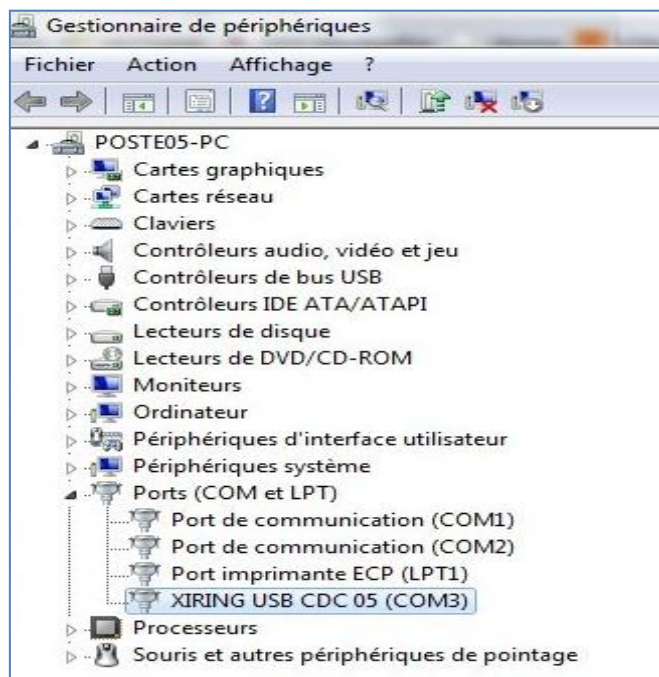

**Phase 2 :**

- Arrêtez tous les modules SESAM Vital si besoin
- Arrêtez les processus Galsvw32.exe depuis le gestionnaire des tâches.
- Si le fichier Galss.ini est présent dans C:\Windows, renommer le en Galss.AAAAMMJJ.ini  
Où AAAA est l'année, MM, le mois sur deux digits et JJ le jour sur deux digits aussi.

**Phase 3 :**

- Créez un dossier Medicalnet sur le bureau dans lequel toutes les archives des logiciels seront téléchargées.
- Téléchargez la CRYPTOLIB (Mac ou PC) sur <http://www.medicalnet.fr/connexion.htm>
- Exécutez l'installation du fichier téléchargé dans sa dernière mise à jour.

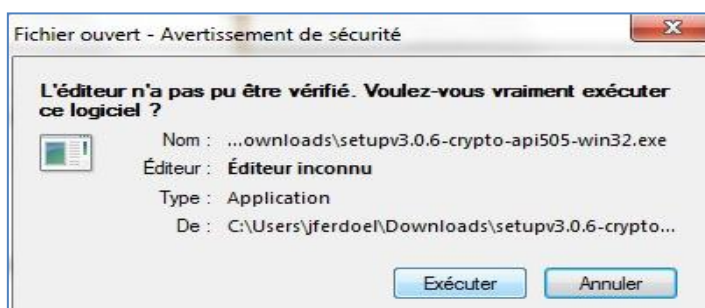

**Phase 4 :**

- Cliquez sur « OK » pour démarrer l'installation.

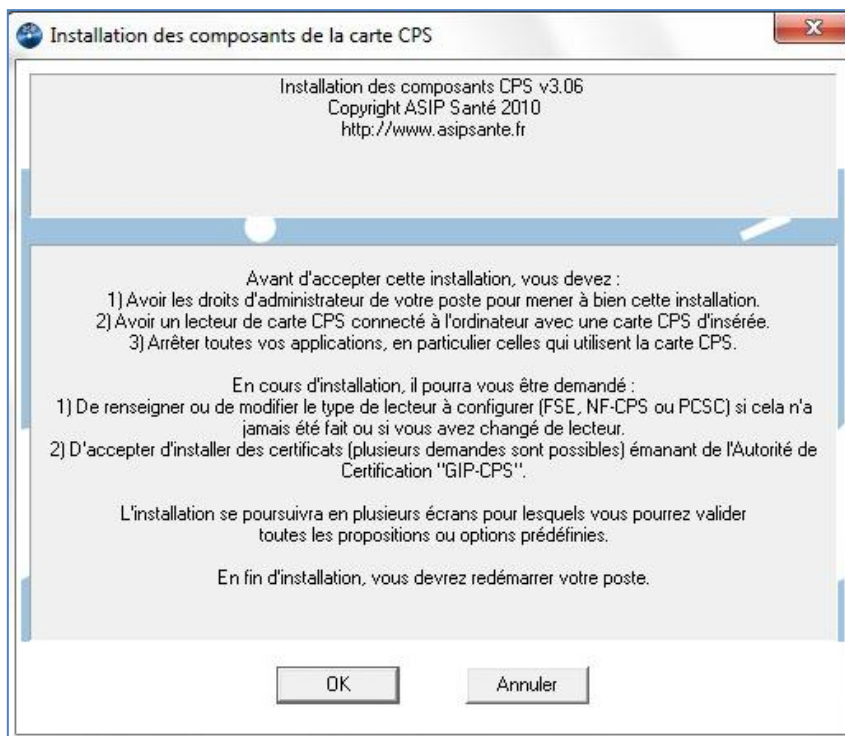

**Phase 5 :**

- Choisissez le type de lecteur puis le numéro de port du lecteur en fonction des éléments récupérés en phase 1.

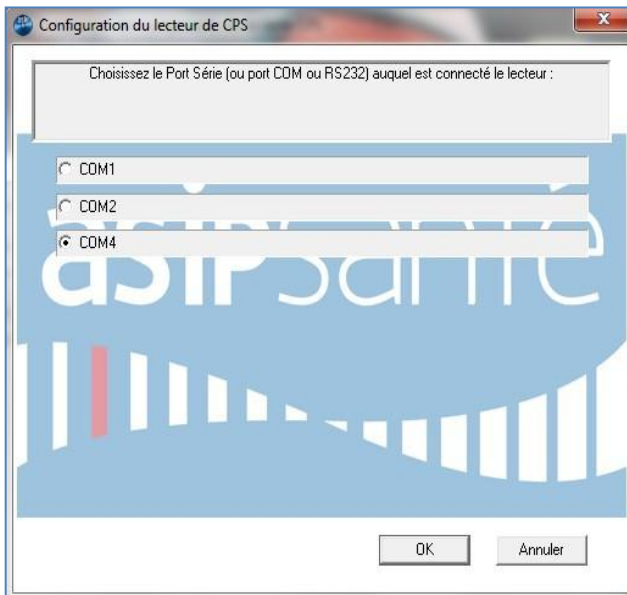
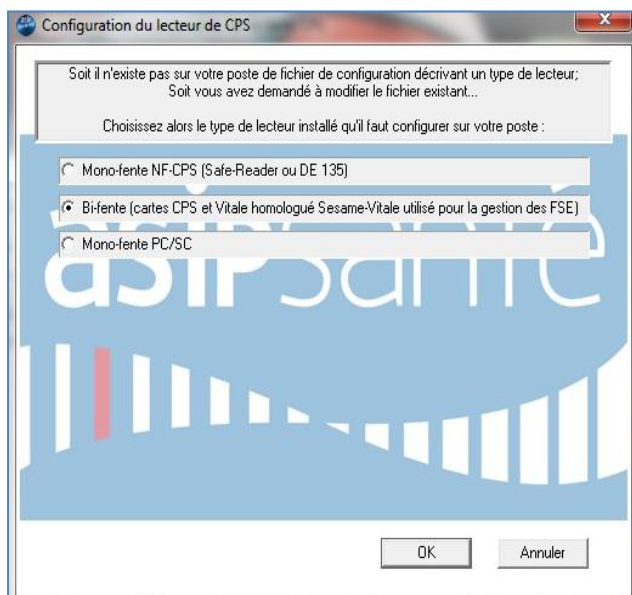

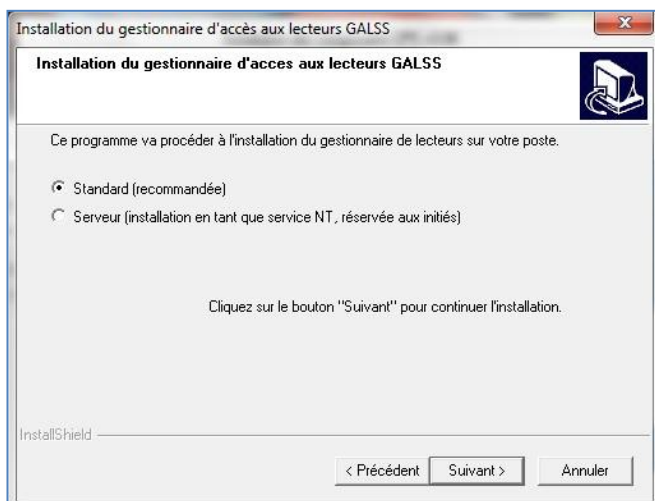
**Phase 6 :**

- Installation de la couche logicielle.



- Faites suivant puis cliquez sur « Oui ».

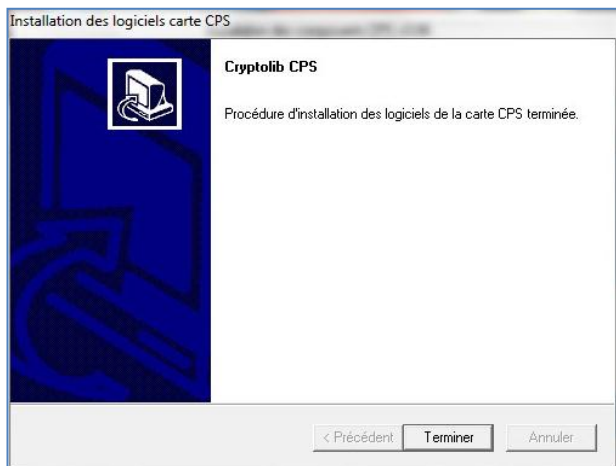

- Cliquez sur « Terminer ».

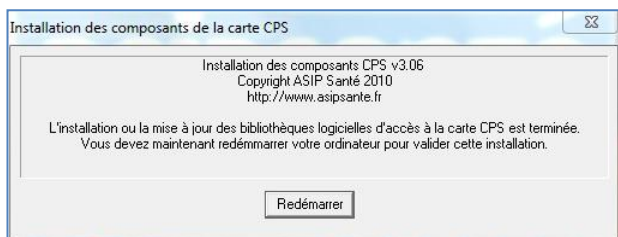

- Cliquez sur « Redémarrer » pour terminer l'installation et ainsi passer à la phase suivante.

**Phase 7 :**

- Insérez la CPS puis cliquez sur « Ok ».

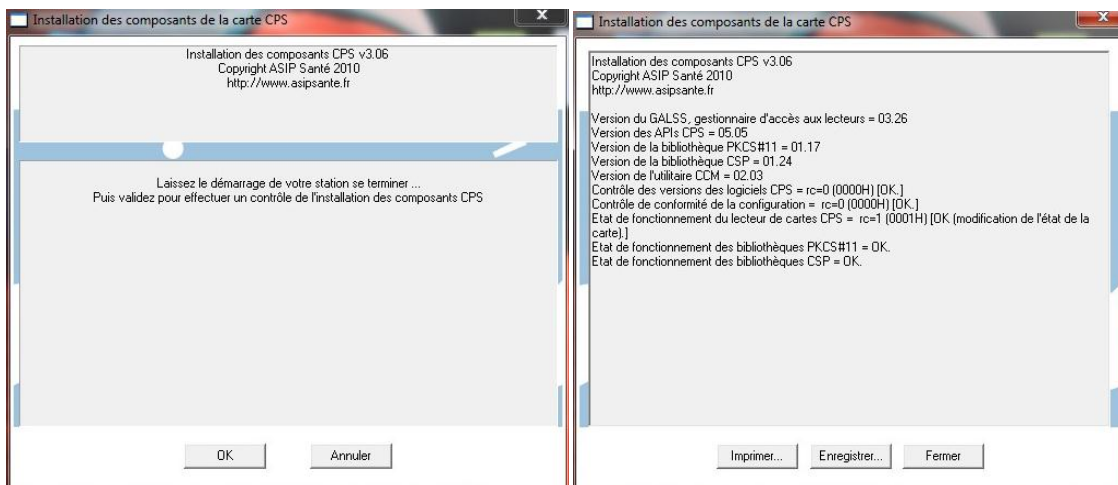

**Phase 8 :**

 Lorsque la puce est entourée de vert dans la barre de notification de Windows votre installation est terminée.

**2.2.b. Paramétrage**

**Création d'un raccourci**

Sur le bureau à l'adresse <https://cps.smart-medicalnet.fr> portant le nom « MedicalNet (CPS) » ou « MedicalNet (avec CPS) ».

**Connexion à MedicalNet**

- Insérez la CPS ou la CPE dans le lecteur.
- Cliquez sur le lien précédemment créé.
- Cliquez sur « OK » pour sélectionner le certificat lié à la CPS.

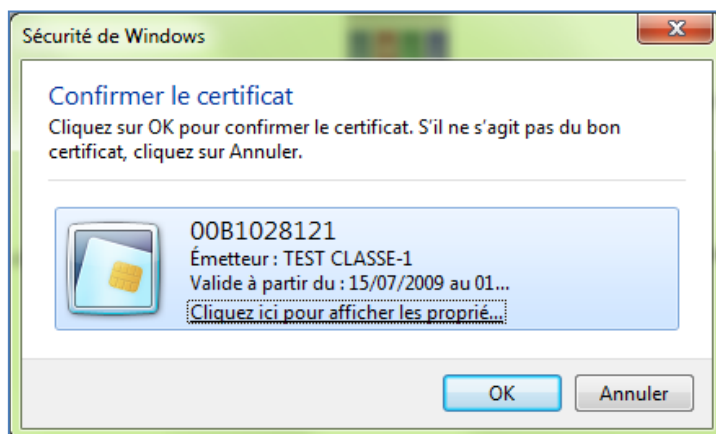

- Saisissez le code porteur à 4 chiffres.

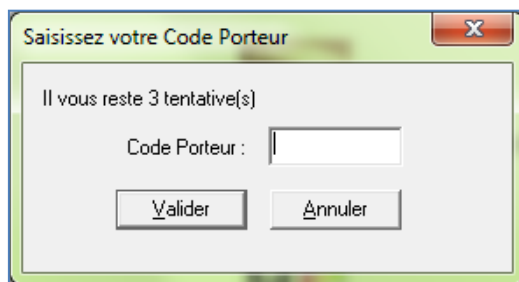

- La connexion à MedicalNet est établie.

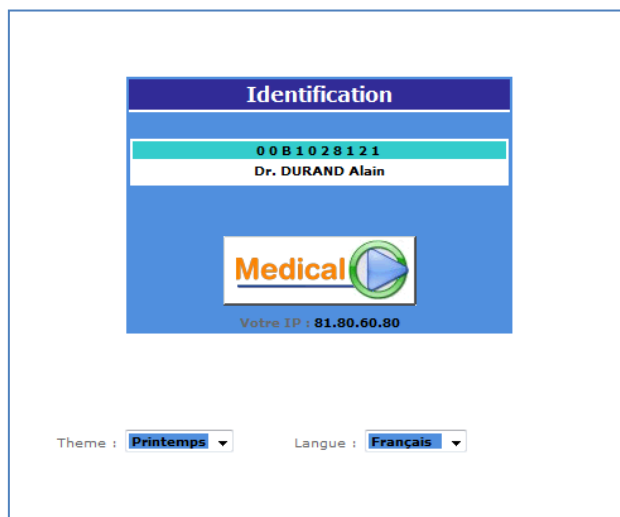

### 2.2.c. Mettre en site de confiance

- Mettez les sites MedicalNet (avec et sans CPS) en sites de confiance

Exemple pour Internet Explorer, dans « Outils », cliquez sur « Options Internet »

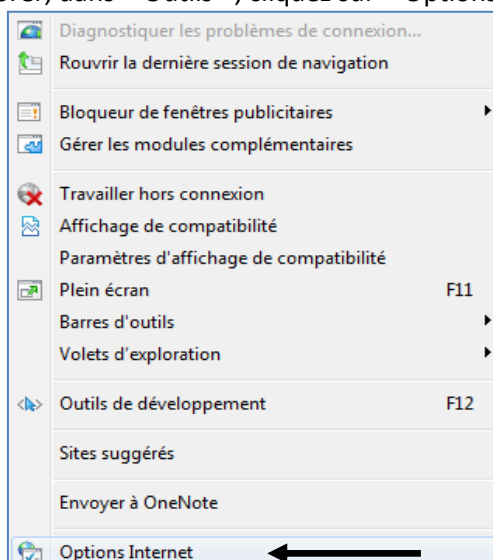

L'onglet « Sécurité », « Sites de confiance », le bouton « Sites »

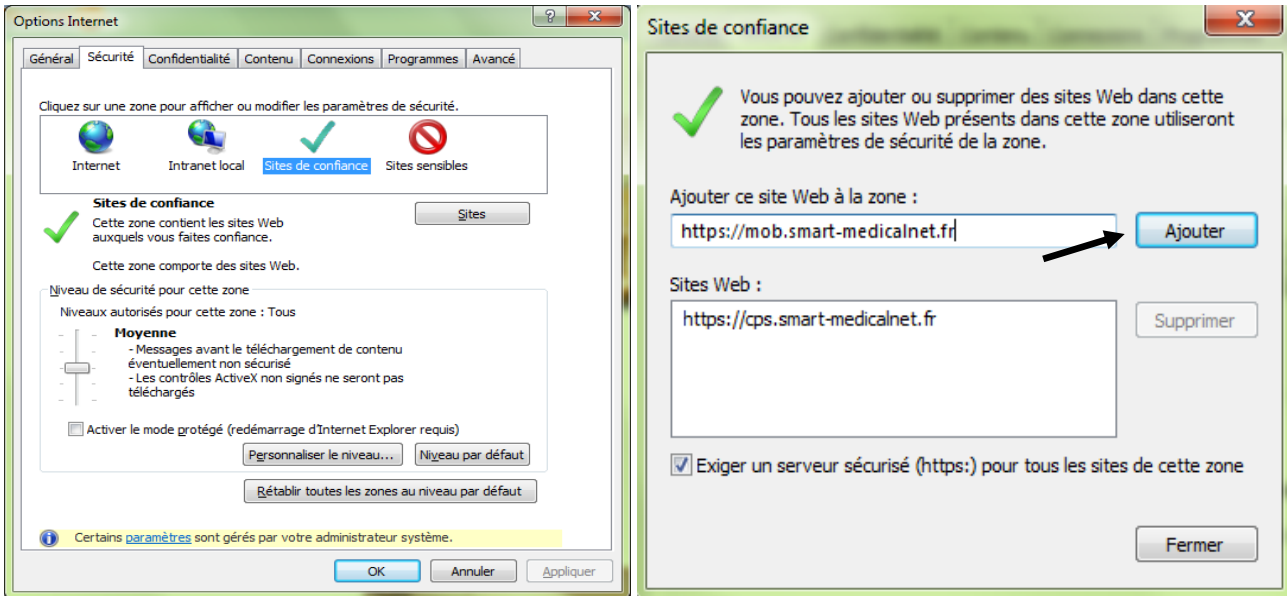

## 2.3. TopMédicalnet

### 2.3.a. Prérequis

- Etre sous Windows XP ou supérieur
- Avoir les droits d'administration sur le poste
- Si présence d'un proxy et/ou d'un pare-feu avoir les ports 8908 et 8081 d'ouverts

### 2.3.b. Installation

- Téléchargez le logiciel à l'adresse suivante <http://www.medicalnet.fr/connexion.htm>
- Décompressez l'archive dans le dossier Medicalnet sur le bureau.
- Cliquez sur « setup.exe » pour lancer l'installation

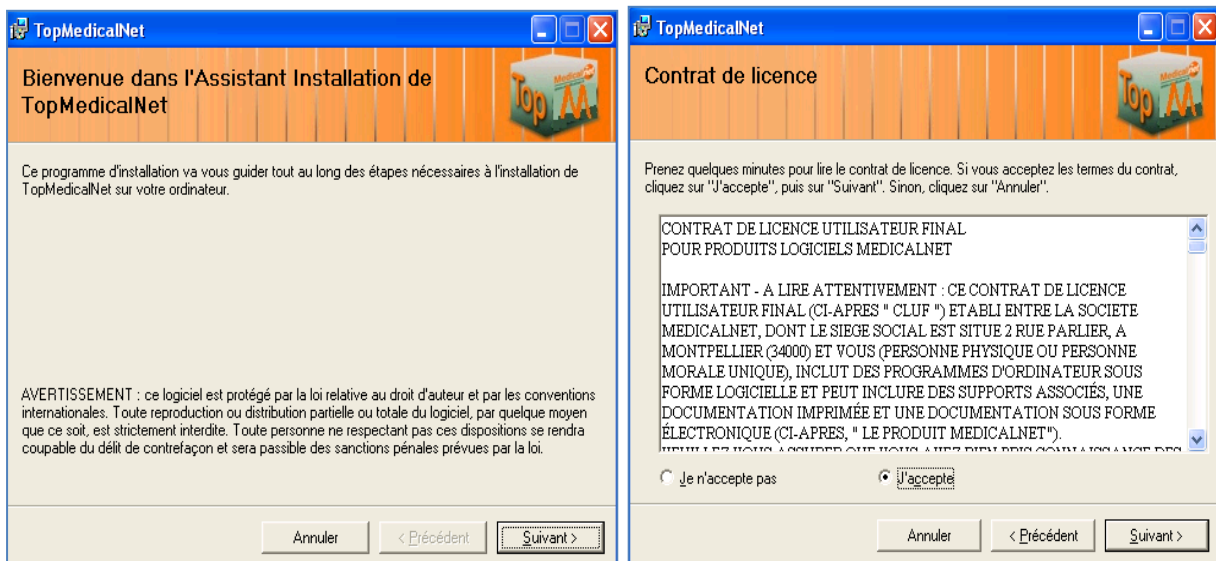

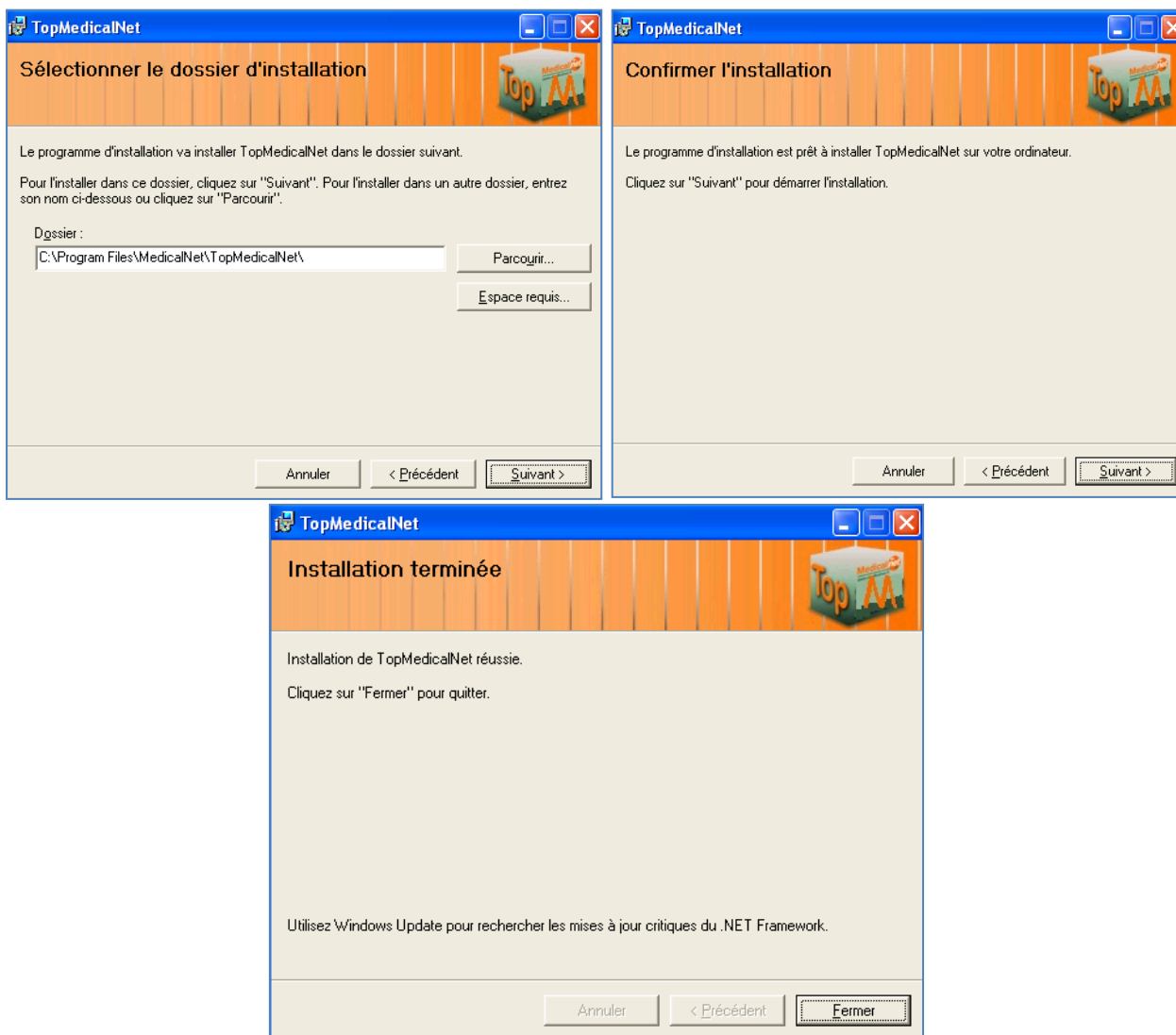

### 2.3.c. Désactivation du CCU

Sous Windows Vista et 7, il est nécessaire de désactiver le CCU (Contrôle de Compte Utilisateur) pour faire fonctionner TopMedicalNet, sinon aucun élément ne sera envoyé.

**Attention il n'y aura pas de message d'erreur.**

#### Sous Windows Vista

Pour désactiver le CCU : **Nécessitera un redémarrage de l'ordinateur**

- Ouvrez le menu « Démarrer » « Panneau de configuration ».
- Choisissez l'affichage classique sur la gauche et cliquez sur « Comptes d'utilisateurs ».

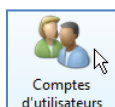

- Cliquez ensuite sur « Activer ou désactiver le contrôle des comptes d'utilisateurs ».

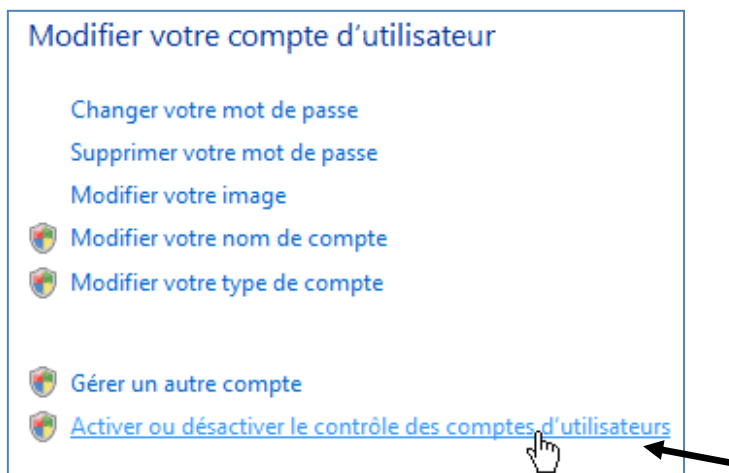

- Cliquez sur le bouton « Continuer ».
- Dans la nouvelle fenêtre, décochez la case « Utiliser le contrôle des comptes d'utilisateurs pour vous aider à protéger votre ordinateur ».
- Cliquez sur « OK ».

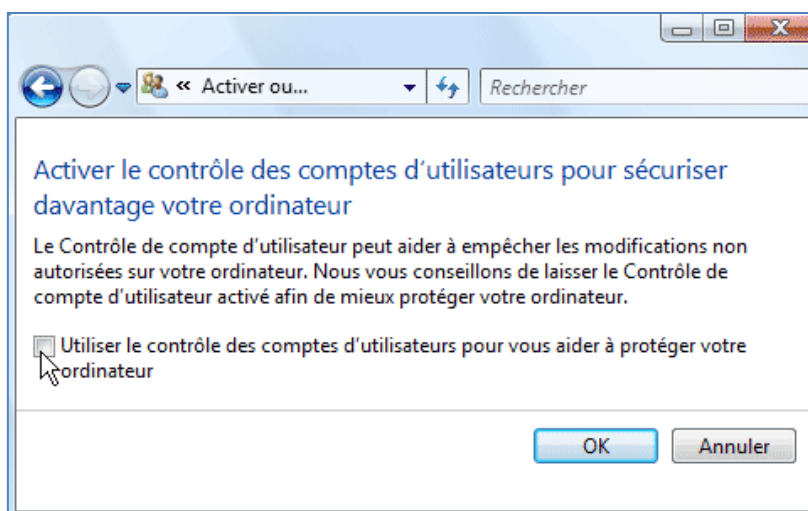

- Redémarrez l'ordinateur.

**Sous Windows 7**

Pour désactiver le CCU : **Nécessitera un redémarrage de l'ordinateur**

- Allez dans le menu « Démarrer » « Panneau de configuration ».
- Cliquez ensuite sur « Comptes et protection des utilisateurs » puis sur « Comptes d'utilisateurs ».

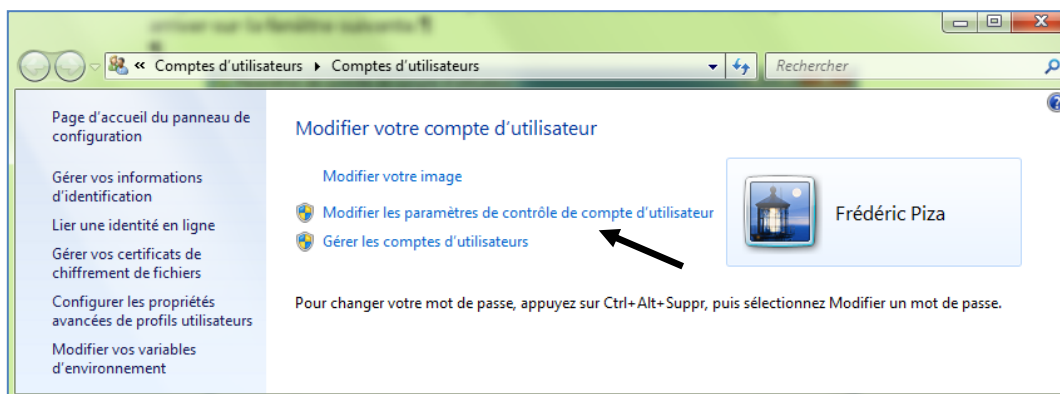

- Cliquez ensuite sur « Modifier les paramètres de contrôle de compte d'utilisateur » pour accéder à la fenêtre suivante.

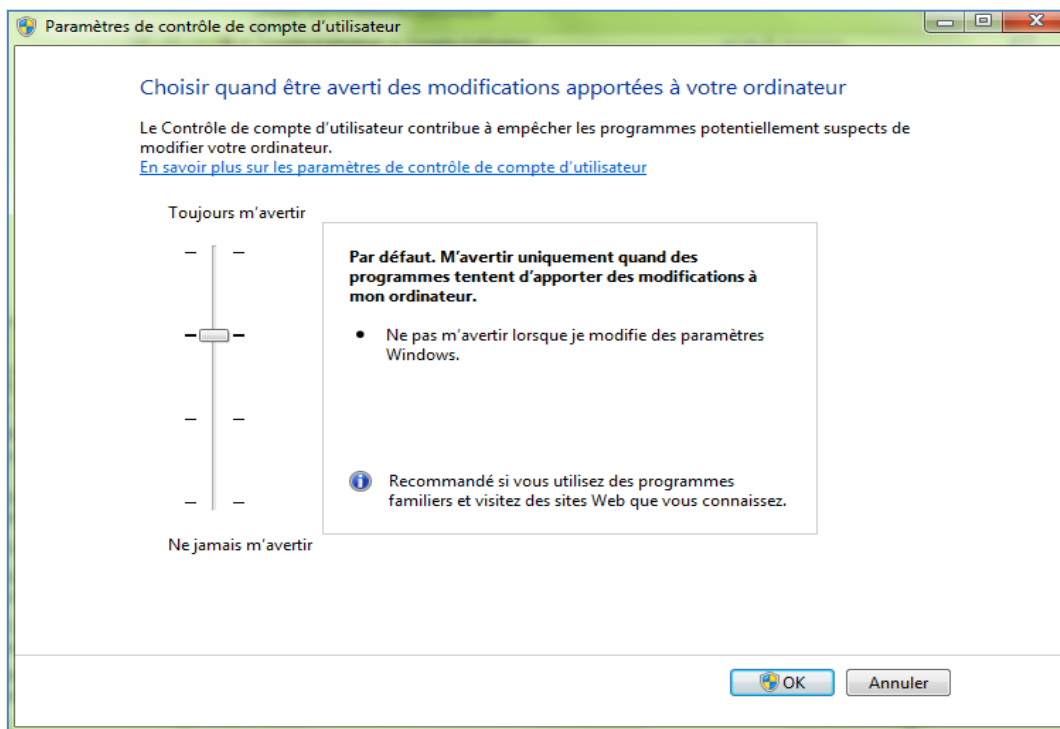

- Pour désactiver le CCU, placez le curseur tout en bas sur « Ne jamais m'avertir ».
- Cliquez sur « OK » pour valider.
- Confirmez.

### 2.3.d. Paramétrage

- Lancez le programme TopMedicalNet en cliquant sur l'icône suivante.



- Cliquez sur le bouton « Ajouter un utilisateur »

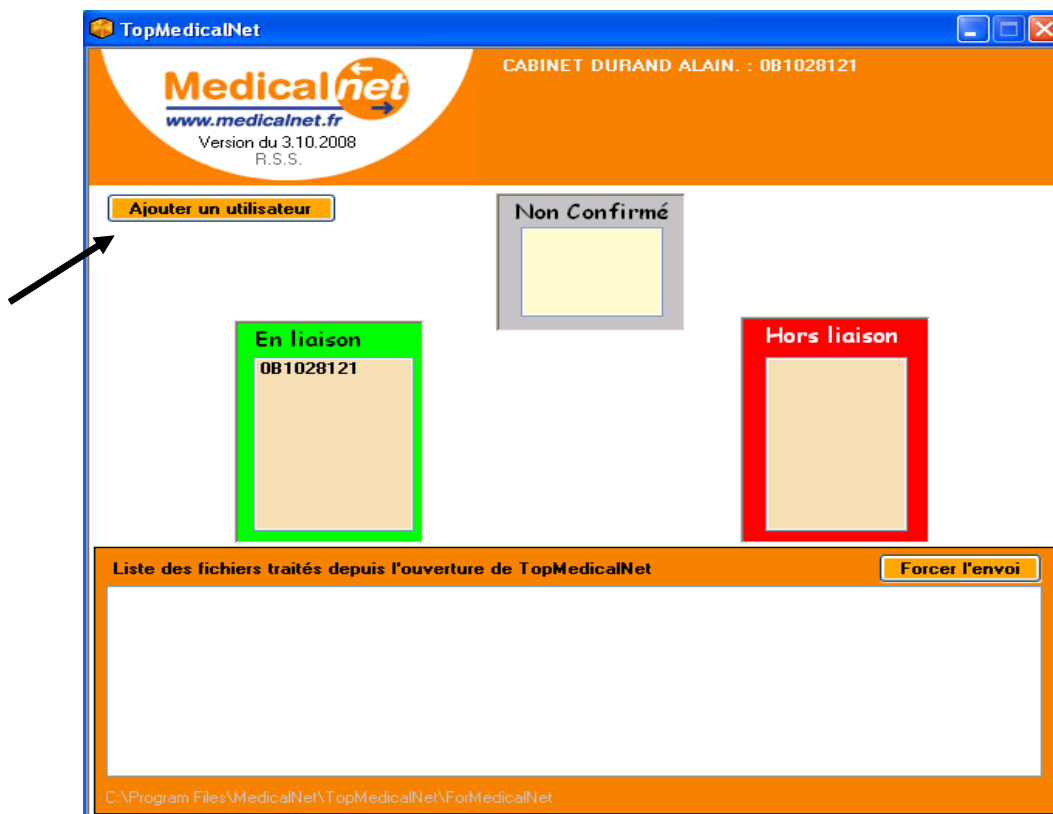

- Saisissez l'identifiant (adresse mail du compte MedicalNet) et le mot de passe associé.
- Cliquez sur le bouton « Valider ».

**Identification**

N°ADELI ou N°RPPS :

Identifiant MedicalNet :

Mot de passe MedicalNet :

- Un numéro ADELI apparait dans la colonne en liaison.
- Cliquez dessus puis choisissez votre cabinet dans la partie haute de la fenêtre.

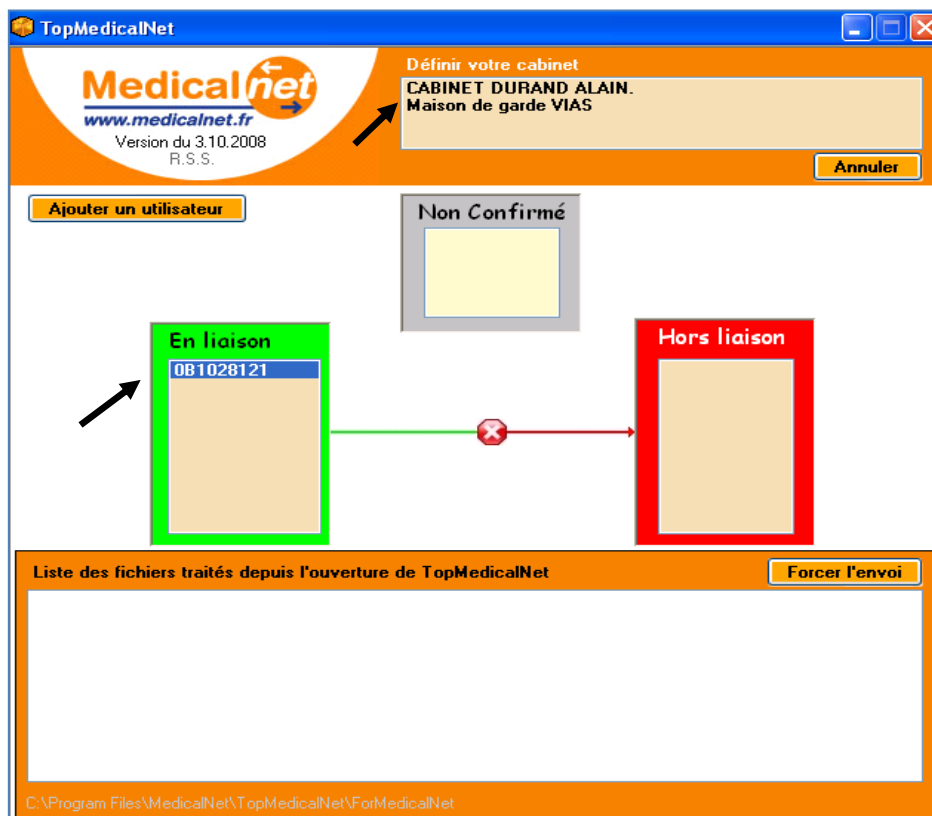

Note : Pour les cabinets de groupes, il est nécessaire de saisir tous les identifiants et mots de passe de tous les utilisateurs Medicalnet.

- Créez un raccourci « Envoi vers MedicalNet » sur le bureau pointant vers le dossier suivant : *"C:\Program Files\MedicalNet\TopMedicalNet\DataForMedicalNet"*
- Si vous souhaitez ouvrir automatiquement TopMedicalNet au démarrage, copiez l'icône dans le menu démarrer.

### 2.3.e. Test

- Copiez un fichier (un fichier .pdf, .jpg...) dans le dossier « Envoi vers MedicalNet »
- Exécutez le logiciel TopMedicalNet.



Dans la liste des fichiers traités, le fichier envoyé est visible.

- Connectez-vous à MedicalNet et vérifiez dans « Classement » la présence du fichier envoyé.

Note : Dans le dossier « Envoi vers MedicalNet » un dossier « Traité » a été créé. A l'intérieur, une copie de tous les fichiers envoyés avec TopMedicalNet.

Note : En cas de non envoi, un dossier « Non Traité » va se créer. Il contiendra tous les éléments qui n'ont pu être envoyés.

### 2.3.f. Limitation d'envoi

Il y a actuellement des limitations de taille lors de l'envoi. Tout fichier ne correspondant pas, sera mis dans le dossier « Non traité ».

- Taille maximal autorisée pour un fichier PDF 300 ko
- Taille maximal autorisée pour un fichier Image 3 Mo

## 2.4. TopSynchro

### 2.4.a. Prérequis

- Etre sous Windows XP ou supérieur
- Avoir les droits d'administration sur le poste
- Si présence d'un proxy et/ou d'un pare-feu avoir le port 8908 d'ouvert
- Avoir un lecteur de carte configuré
- Avoir sa CPS
- Avoir demandé l'ouverture de la boite TopSynchro auprès de MedicalNet

### 2.4.b. Installation

- Téléchargez le logiciel à l'adresse suivante <http://www.medicalnet.fr/connexion.htm>.
- Décompressez l'archive dans le dossier Medicalnet sur le bureau.
- Cliquez sur « setup.exe » pour lancer l'installation.

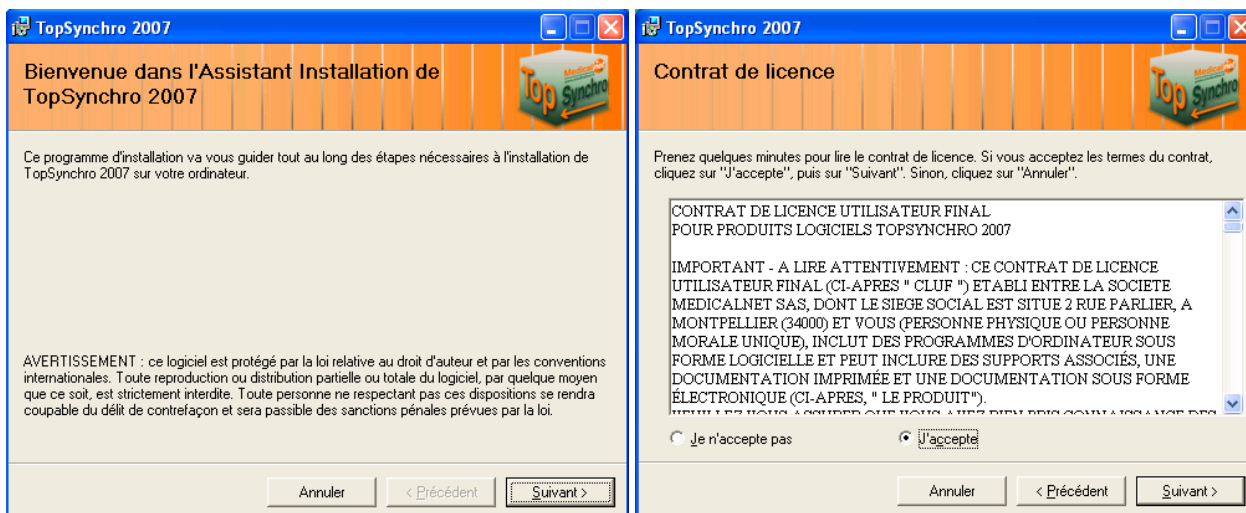

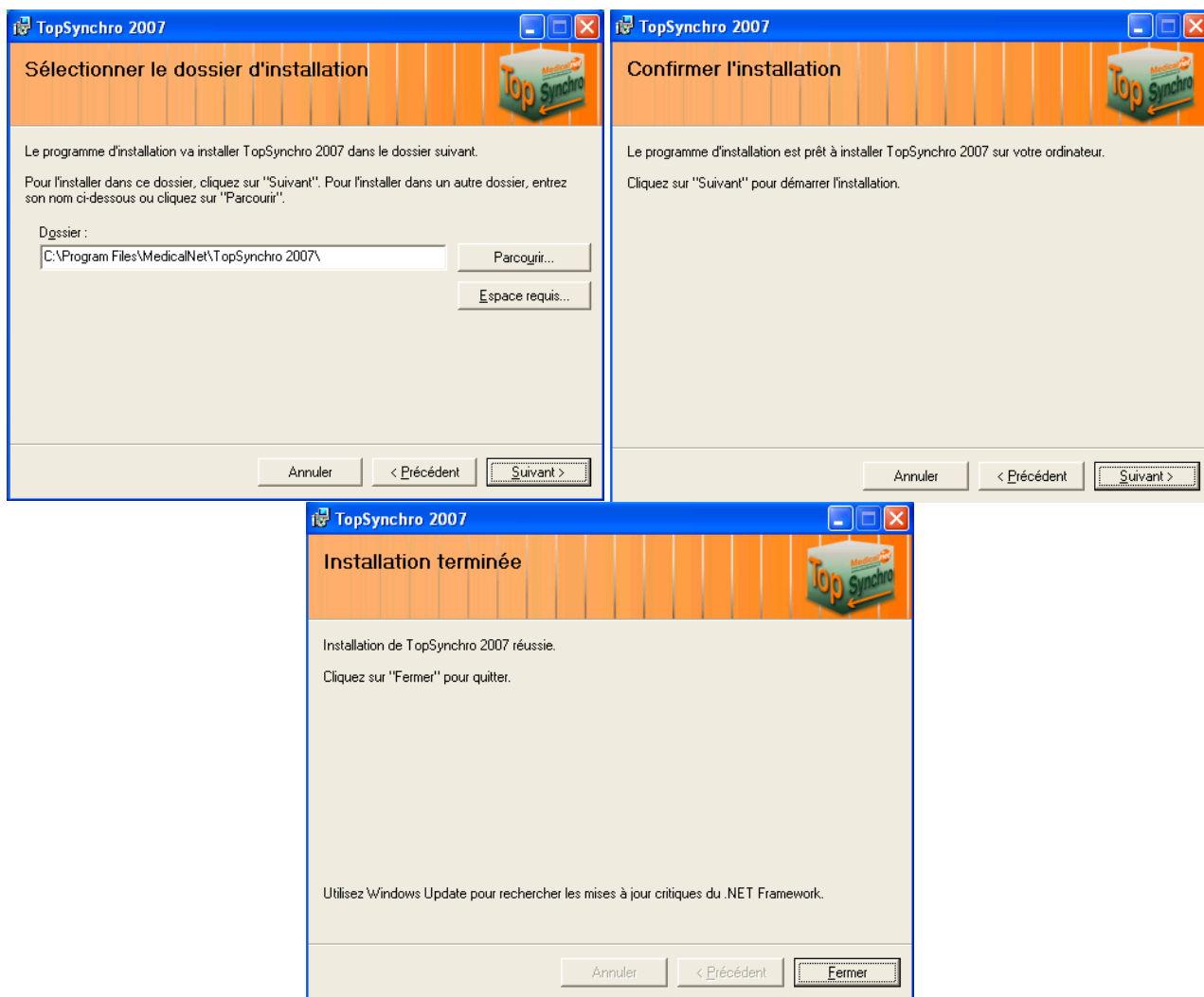

### 2.4.c. Paramétrage

- Connectez-vous à MedicalNet.
- Allez dans « Paramètres » « TopSynchro ».
- Cliquez sur « Voir votre mot de passe ».
- Copier le mot de passe de votre boîte aux lettres TopSynchro.

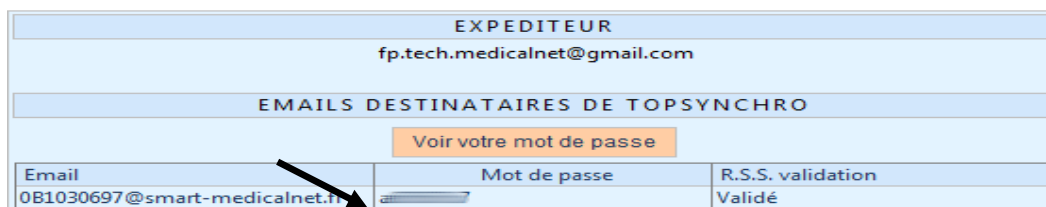

- Cliquez sur l'icône « TopSynchro 2007 » présent sur le bureau



- Une fenêtre d'avertissement s'affiche lors de la première utilisation. Cliquez sur « OK ».

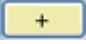

- Après avoir au préalable copié le mot de passe de la messagerie de TopSynchro dans MedicalNet, insérez le dans les deux champs de saisie situé à côté de votre numéro ADELI, puis cliquez sur le bouton .

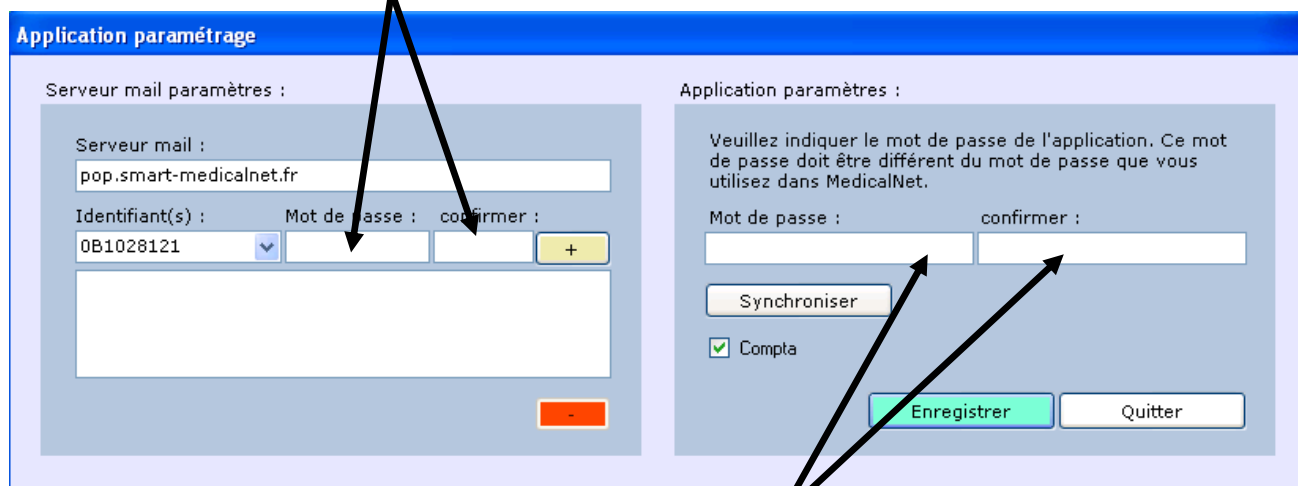

- Saisissez sur la droite le mot de passe de votre choix qui servira à protéger vos données patient lors de l'ouverture du logiciel TopSynchro.
- Cliquez sur le bouton « Synchroniser ».
- Puis après quelques secondes, cliquez sur « Enregistrer ».

### 2.4.d. Test

- Relancez Top synchro pour récupérer vos données hors pièce jointe

**Attention la 1ere synchronisation peut être longue.**

Note : La consultation de vos données de Top Synchro ne nécessite pas la CPS. Cette dernière est uniquement nécessaire pour la Synchronisation des données.